LABORATORIA PRZYSZŁOŚCI w naszej szkole!

Sprawozdanie za maj 2024 roku

14 maja ósmoklasiści rozpoczęli swoje pierwsze poważne egzaminy - tego dnia królował język polski.
Towarzyszyli im maturzyści, którzy również musieli się sprawdzać w kolejnych odsłonach egzaminu dojrzałości. Gorąca , ale jednocześnie stonowana atmosfera - to dobrze!
Ważne, że trema i nerwy były opanowane i spokój wziął górę.
Powodzenia w dalszych bojach!

EGZAMIN
ÓSMOKLASISTY
2024
POWODZ

3
2
1

Kodeks przedszkolaka
1

4
2

Drugi dzień egzaminów to potyczka ósmoklasistów z najtrudniejszym przedmiotem, królową nauk - matematyką.

Oby wyniki były jak najlepsze. Powodzenia!

2024
POWOD

3
2
1

Klasa 5 podczas lekcji techniki przygotowała przepyszne naleśniki. Uczniowie korzystali z kuchenek indukcyjnych, robotów kuchennych, naczyń, patelni oraz przyborów kuchennych zakupionych w ramach Laboratoriów Przyszłości.

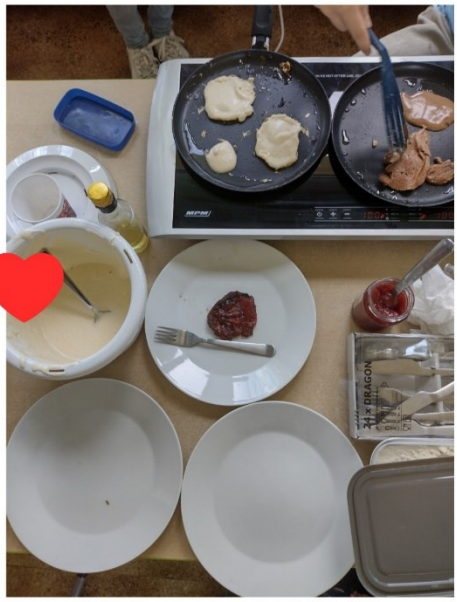

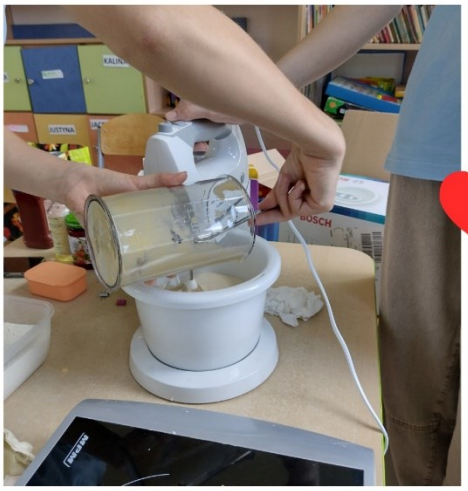

Klasa 7

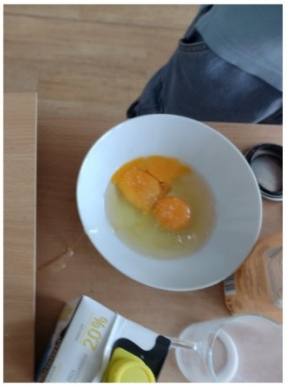

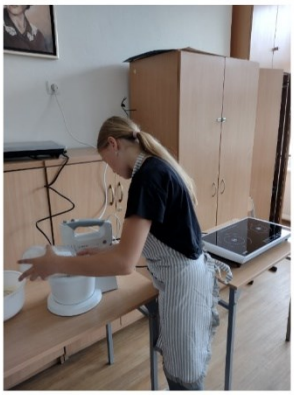

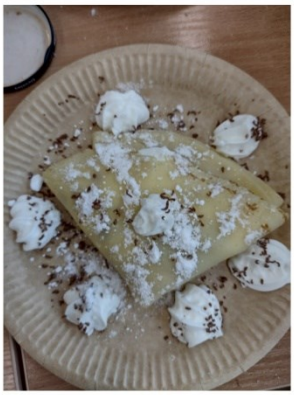

OVIPTUCA

seefa
kuchni